

A **B** **CD** **E** **F**

ETAP I - BUDOWA BUDYNKÓW A B
 +/-0.00=190.83

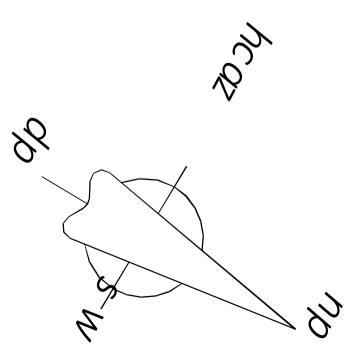
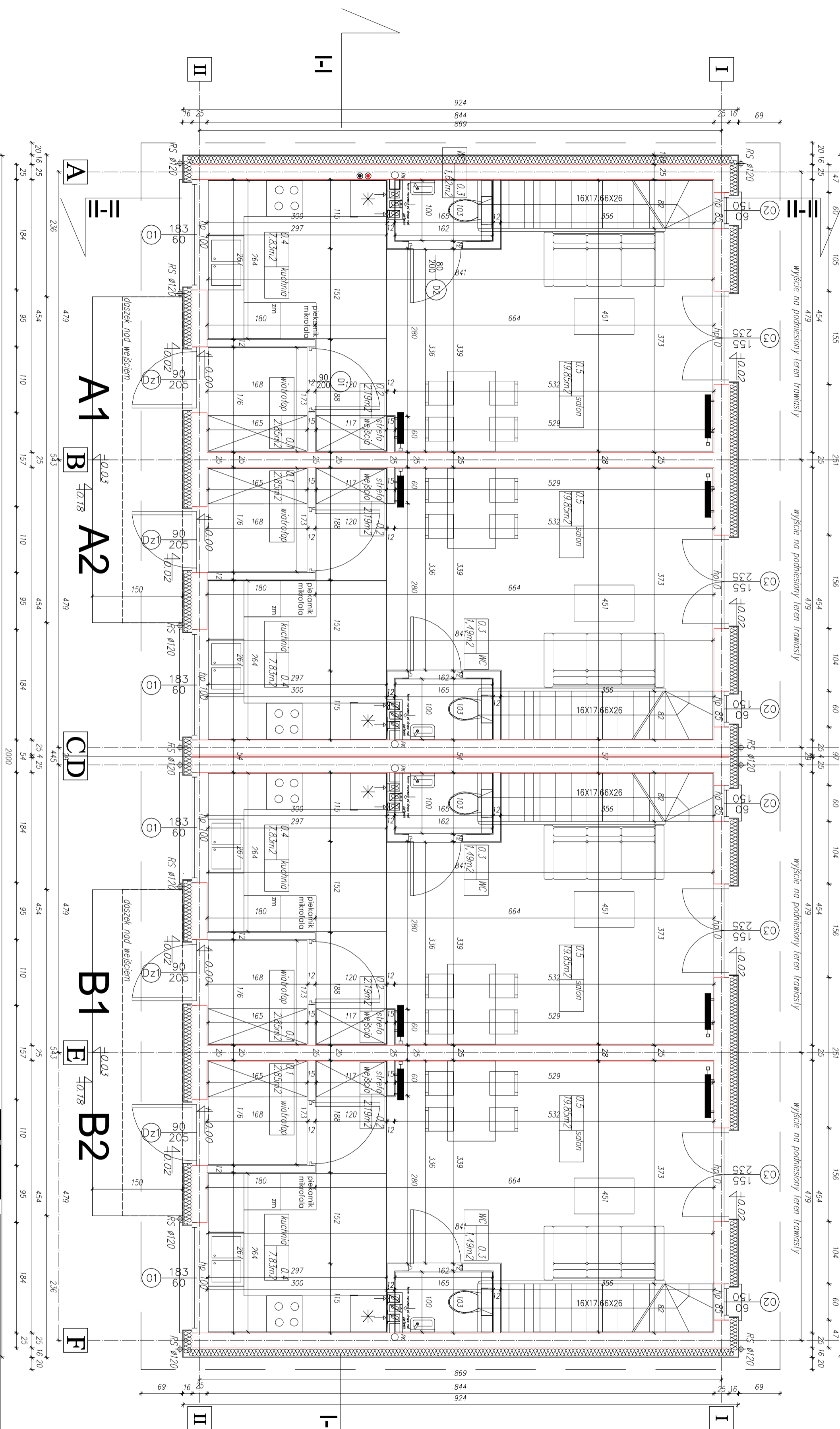

<p>ebe STUDIO Pracownia Architektoniczna plc. Mianowski 2b, 25-114 Kielce, www.ebestudio.pl, ebe.studio@gmail.com, tel. 501 163 865</p>	
OBIEKT:	BUDOWA 23 BUDYNKÓW JEJENOBRODZIANYCH DWUKLONKOWYCH W ZABUDOWIE
STADIUM:	PROJEKT BUDOWLANY
PROJEKTANT:	mgr inż. arch. EDYTA BANACHOWSKA
PROJEKT:	BUDYNKI AB - RZUT PARTERU
NR RYS.	1/30
DATA:	11.2019